

第26回 グループホームふるさと桜 運営推進会議 会議録

開催日時	平成31年2月22日(金) 14:00～15:00	
開催場所	グループホームふるさと桜 1階多目的室	
出席者	瀧原様(入居者代表) 片岡様(家族代表) 財原様(家族代表) 石坂様(知見を有する者) 吹田様(地域代表) 西澤様(地域代表) 畑様(地域代表) 方原様(地域包括支援センター) 大貫(施設長) 大田(管理者)	
議題	1	運営状況
	2	入居者様の日頃の生活状況
	3	地域との交流について
	4	会議参加者との意見交換
	5	その他
議事	<p>1・2、運営状況について、管理者より報告。(別紙資料参照)</p> <ul style="list-style-type: none"> <li>・1月のインフルエンザの感染者は、職員が1名、入居者様が2名発生しました。服薬療養をし、現在はお元気になられています。感染の経路としてははっきりしていないが、職員の家族が発症しており、その後、職員・入居者様への広がっています。職員からの感染と考え、申し訳なく思っております。</li> <li>・2月に入り、1名の入居者様が結核の疑いで入院となりましたが、検査の結果は結核ではなく肺癌もしくは肺膿瘍と診断をされ、現在入院加療中です。</li> </ul> <p>3、地域との交流報告について、管理者より報告。</p> <ul style="list-style-type: none"> <li>・2月に開催された東垂水防災訓練へは、法人の防災委員会より参加をさせて頂きました。</li> <li>・管理者より:3月4月に地域行事の予定はありますか? ⇒西澤様より:毎年行っている雛人形の飾りを福祉センターで行っています。入居者様と一緒に来てください。</li> <li>⇒吹田様より:昨年同様、6月に東垂水中学校のトライやるウィークを予定しています。</li> </ul> <p>4、意見交換</p> <ul style="list-style-type: none"> <li>・畑様より:父が退居となってからも2年間地域の代表として参加をさせて頂いていましたが、今回を持って退任とさせていただきます。参加をさせて頂いて、福祉に関するいろいろな疑問に対し、話を聞かせてもらえてよかったです。ありがとうございました。</li> </ul> <p style="text-align: right;">次回:4月26日14:00～開催予定</p>	

グループホームふるさと桜 入居者様状況 平成31年2月22日現在

入居者様	在籍人数		性別	性別	
	ユニット	人数		ユニット	人数
入院3名	八重	9名	八重	0名	9名
	枝垂	9名	枝垂	2名	7名
	全体	18名	全体	2名	16名

平均年齢	ユニット	男性	女性	合計
	八重		87.9	87.9
	枝垂	80.0	86.0	83.0
	全体	80.0	87.0	85.4

介護度別	ユニット	要支援2	要介護1	要介護2	要介護3	要介護4	要介護5
	八重	0	4	1	3	1	0
	枝垂	0	2	1	3	0	3
	全体	0	6	2	6	1	3
	平均	2.67					

障害高齢者日常生活自立度別人数		J	A1	A2	B1	B2	C1	C2
	八重	0	0	7	2	0	0	0
	枝垂	0	0	6	2	1	0	0
	全体	0	0	13	4	1	0	0

認知症高齢者日常生活自立度別人数		I	II a	II b	III a	III b	IV	V
	八重	0	1	4	3	0	1	0
	枝垂	0	1	5	3	0	0	0
	全体	0	2	9	6	0	1	0

平成30年度の入院延べ日数	平成30年度	
	八重	195
	枝垂	73

在籍月	平成30年10月	平成30年12月	平成31年2月
平均年齢(八重)	87.8	87.7	87.9
平均年齢(枝垂)	84.2	84.5	83
平均年齢(全体)	85.4	85.5	85.4
平均介護度(八重)	2.22	2.11	2.22
平均介護度(枝垂)	3.33	3.33	3.11
平均介護度(全体)	2.77	2.72	2.67

過去2ヶ月間の入居・退居の状況	1月	2月
入居	0	1
退居	1	0

### 入居者平均介護度推移

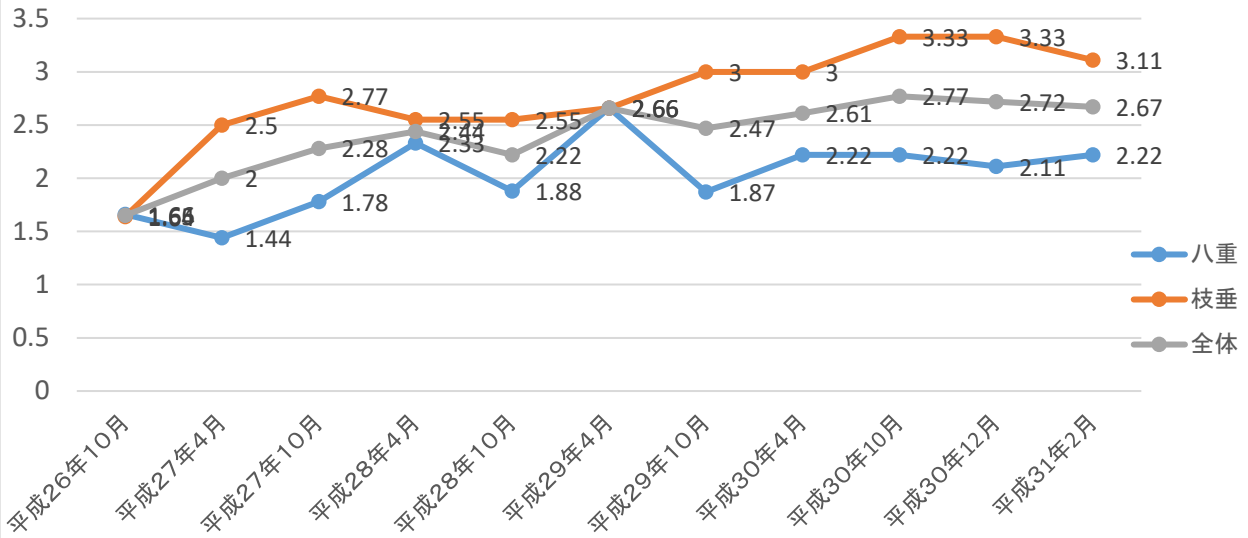

### 平均年齢推移

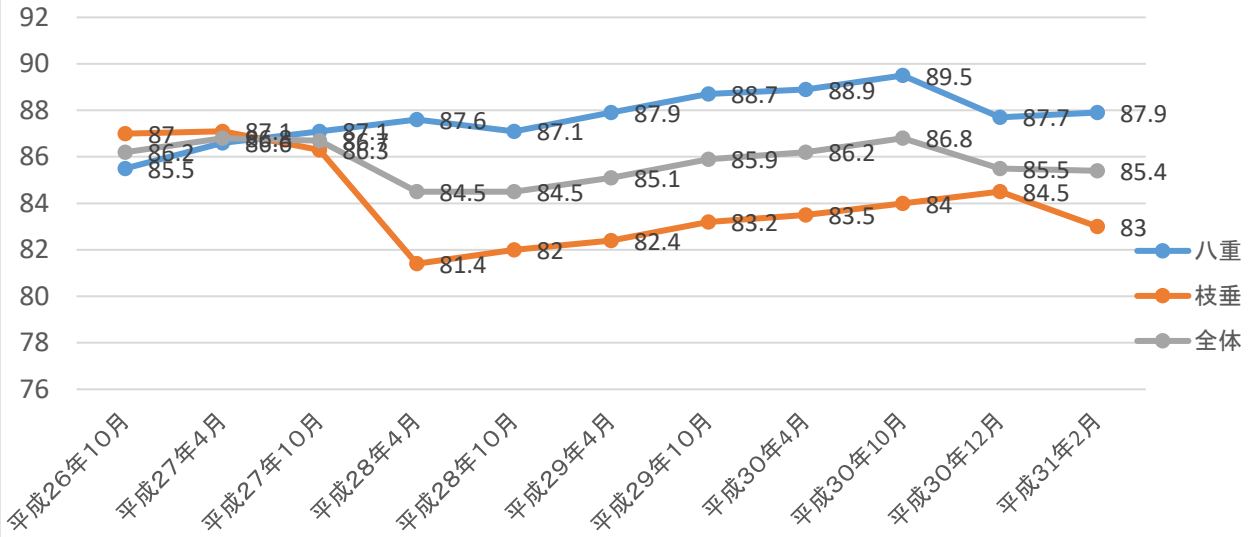

# グループホームふるさと桜 事故報告・ヒヤリハット報告状況

(平成31年1月～平成31年2月22日)

		事故報告				ヒヤリハット			
		転倒・転落	受傷	薬関連	その他	転倒・転落	受傷	薬関連	その他
1月	八重(1階)	1	0	1	0	0	0	1	0
	枝垂(2階)	0	0	0	0	1	0	0	2
	合計	1	0	1	0	1	0	1	2

		事故報告				ヒヤリハット			
		転倒・転落	受傷	薬関連	その他	転倒・転落	受傷	薬関連	その他
2月	八重(1階)	0	0	0	0	0	0	0	0
	枝垂(2階)	0	0	0	0	1	0	0	0
	合計	0	0	0	0	1	0	0	0

## 事故に対する対策

・1月の転倒事故は、居室内で倒れているのを発見し、本人に確認した所、振り向きざまにバランスを崩したとの事。靴のかかとを踏んでおり、そのことも転倒の原因と思われる。対応策としてはセンサー感知時は動作を見守り、靴がきちんと履けているかの確認をする。

・冬季に入り、屋外へ行くことが少なく活動量も低下していることから、歩行状態が不安定になっている方が多くなっている。気候のいい日には散歩をし、出来る限り屋外で歩行して頂く機会を提供する。

